



JÍLOVÉ U PRAHY

MĚSTO JÍLOVÉ U PRAHY

MANUÁL JEDNOTNÉHO VIZUÁLNÍHO STYLU

MARTIN ŠTOČEK / 2019

OBSAH

1. LOGO A SYMBOL

- 1.1 ZÁKLADNÍ VARIANTA
- 1.2 DOPLŇKOVÁ VARIANTA
- 1.3 BAREVNÉ VARIANTY
 - 1.3.1 BAREVNÉ PROVEDENÍ
 - 1.3.2 ČERNOBÍLÉ PROVEDENÍ
- 1.4 SYMBOL
- 1.5 OCHRANNÁ ZÓNA LOGA
- 1.6 LOGO VE SPOJENÍ S DOPLŇKOVÝM TEXTEM
- 1.7 LOGO NA KLIDNÉ PODKLADOVÉ PLOŠE
- 1.8 LOGO NA BAREVNÉ PODKLADOVÉ PLOŠE
- 1.9 LOGO NA FOTOGRAFII
- 1.10 ZAKÁZANÉ VARIANTY LOGA

2. PÍSMO

- 2.1 ZÁKLADNÍ PÍSMO
- 2.2 ZÁKLADNÍ PÍSMO PRO DELŠÍ TEXTY
- 2.3 DOPLŇKOVÉ PÍSMO

3. BARVY

- 3.1 ZÁKLADNÍ BARVY

4. MERKANTILNÍ TISKOVINY

- 4.1 PRINCIP VYPLŇOVÁNÍ MERKANTILNÍCH TISKOVIN
- 4.2 HLAVIČKOVÝ PAPÍR
- 4.3 ADMINISTRATIVNÍ PAPÍR
- 4.4 OBÁLKY C5, C4, DL
- 4.5 VIZITKY PRO VEDENÍ MĚSTA
- 4.6 VIZITKY UNIVERZÁLNÍ
- 4.7 E-MAIL A E-MAILOVÝ DOPIS
- 4.8 RAZÍTKA

5. VOZIDLA

- 5.1 OSOBNÍ VOZIDLA

1. LOGO A SYMBOL

- 1. **LOGO A SYMBOL**
 - 1.1 ZÁKLADNÍ VARIANTA
 - 1.2 DOPLŇKOVÁ VARIANTA
 - 1.3 BAREVNÉ VARIANTY
 - 1.3.1 BAREVNÉ PROVEDENÍ
 - 1.3.2 ČERNOBÍLÉ PROVEDENÍ
 - 1.4 SYMBOL
 - 1.5 OCHRANNÁ ZÓNA LOGA
 - 1.6 LOGO VE SPOJENÍ S DOPLŇKOVÝM TEXTEM
 - 1.7 LOGO NA KLIDNÉ PODKLADOVÉ PLOŠE
 - 1.8 LOGO NA BAREVNÉ PODKLADOVÉ PLOŠE
 - 1.9 LOGO NA FOTOGRAFII
 - 1.10 ZAKÁZANÉ VARIANTY LOGA

1.1 ZÁKLADNÍ VARIANTA

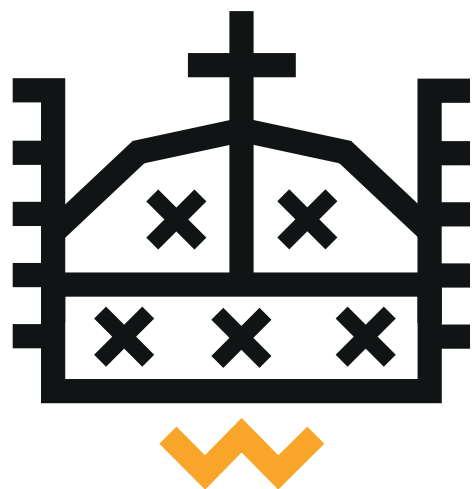

**JÍLOVÉ
U PRAHY**

Základní logo se skládá ze symbolu a textu „Jílové u Prahy“. Symbol má podobu koruny, která je inspirována Svatováclavskou korunou. Ta byla vyrobena ze zlata, které pocházelo právě z Jílového u Prahy. Symbol koruny je doplněn o písmeno W, které odkazuje na erbovní prvek města a jedná se o iniciálu panovníka Vladislava Jagellonského. Logo je definováno prostřednictvím digitální předlohy. Logo se může jako celek zvětšovat nebo zmenšovat. Při změně velikosti nesmí dojít k deformaci loga (například zúžení nebo rozšíření). Během používání loga respektujte ochrannou zónu loga a symbolu (1.4).

1.2 DOPLŇKOVÁ VARIANTA

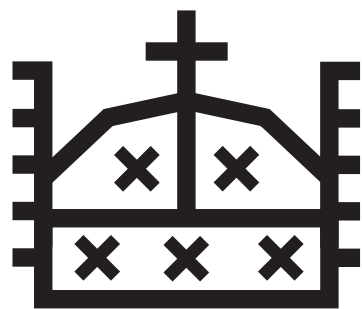

**JÍLOVÉ
U PRAHY**

Základní logo lze použít také v doplňkové variantě, kdy text Jílové u Prahy je umístěn pod symbolem koruny a písmene W.

1.3 ČERNOBÍLÉ VARIANTY



Černá varianta na bílém podkladu



Bílá varianta na černém podkladu

1.4 SYMBOL

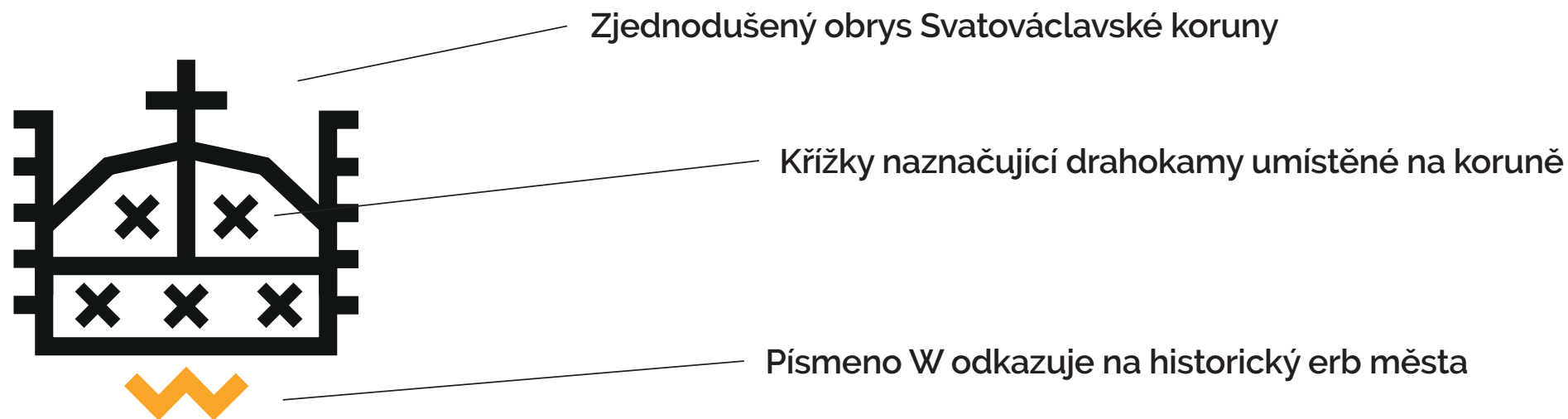

Symbol koruny je odvozen od Svatováclavské koruny, která byla dle dochovaných informací vyrobena ze zlata s původem v Jílovém u Prahy. Symbol koruny je zjednodušen do ostrých tvarů, které mají za cíl zachovat určitou nadčasovost tvaru a prodloužit tím trvanlivost loga. Symbol koruny také obsahuje pět křížků pootočených o 45°.

Každý křížek vystihuje přibližnou pozici drahokamů, které najdeme na skutečné koruně. Celý symbol je doplněn o zlaté písmeno W. Zlatá barva je odkazem na hornický původ města a těžbu zlata. Písmeno W odkazuje na erbovní prvek města a jedná se o iniciálu panovníka Vladislava Jagellonského.

1.5 OCHRANNÁ ZÓNA LOGA

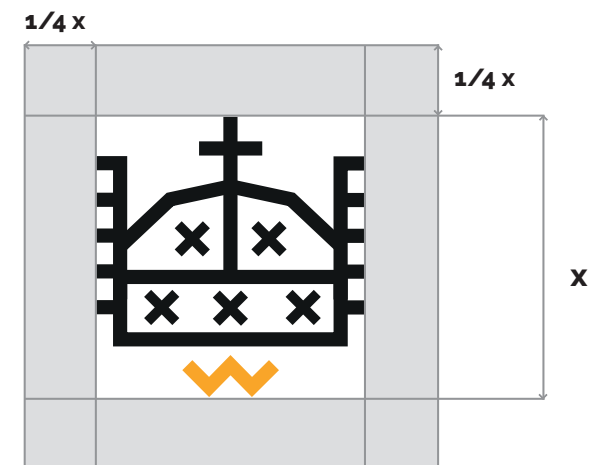

Minimální ochranná zóna kolem loga a symbolu určuje hranici, kam by neměl zasahovat žádný jiný grafický prvek, text nebo obrazový motiv. Zároveň definuje minimální vzdálenost od okraje formátu, na kterém je logo umístěné (např. okraj papíru, roh zdi apod.). Velikost ochranné zóny je vypočítaná jako $1/4$ z výšky celého loga či symbolu.

1.6 SYMBOL VE SPOJENÍ S DOPLŇKOVÝM TEXTEM



MĚSTSKÝ ÚŘAD
JÍLOVÉ U PRAHY

Primární textová část

Sekundární textová část



MĚSTSKÁ POLICIE
JÍLOVÉ U PRAHY



HORNICKÉ MUZEUM
JÍLOVÉ U PRAHY

Symbol koruny je vyhotoven také ve variantě s doplňkovým textem, jenž je dostupný pro různá uskupení, která spadají pod město Jílové u Prahy. Textová část je rozdělená na primární a sekundární část, kdy v primární části je název uskupení či organizace a ve druhé části je vždy název Jílové u Prahy. Tato varianta použití symbolu je vhodná například pro školy, infocentra, muzea, bezpečnostní složky města či spolky a sdružení.

1.7 LOGO NA KLIDNÉ PODKLADOVÉ PLOŠE

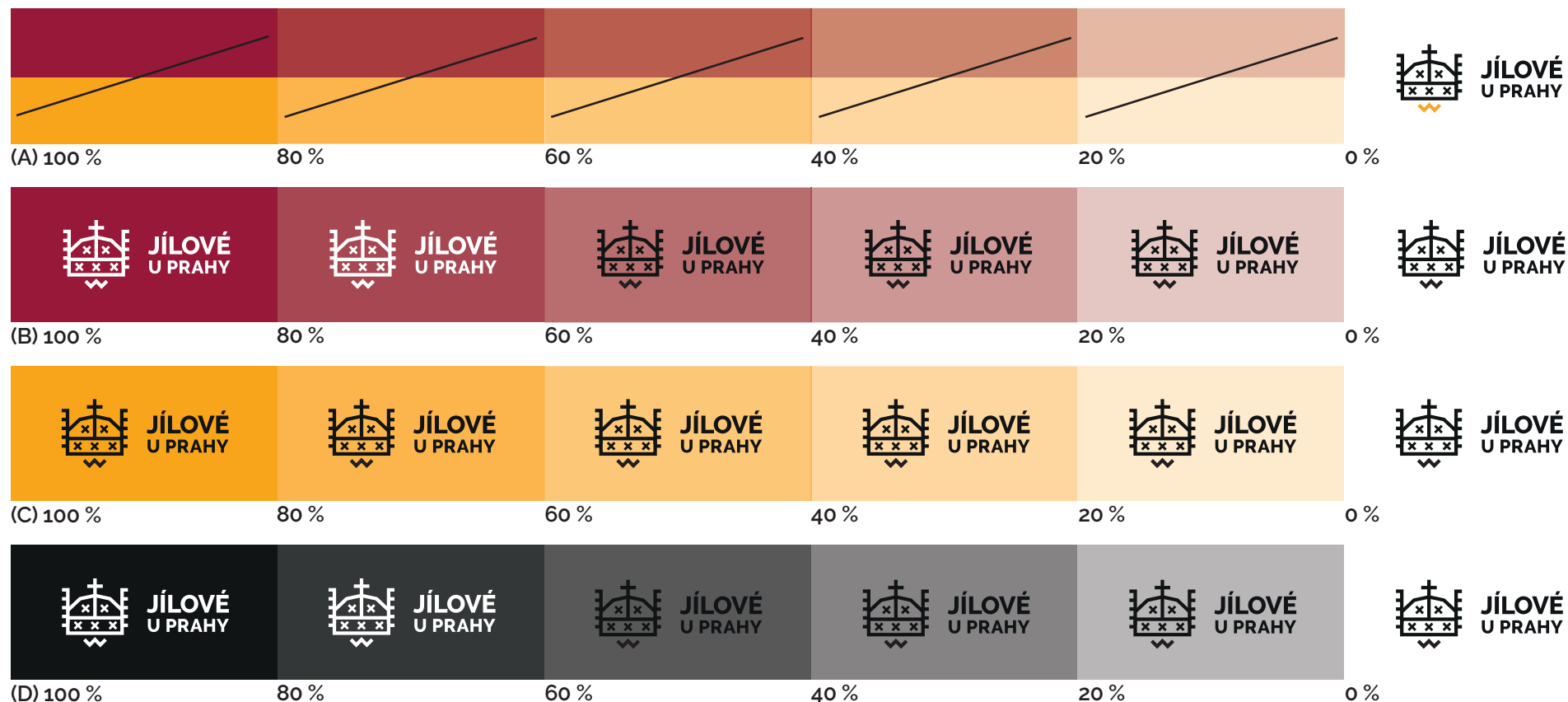

Při umístění značky na klidné pozadí se barevné provedení značky volí tak, aby značka byla od pozadí dobře rozpoznatelná. Pokud snadné rozpoznání značky od podkladové plochy nelze zajistit, značka se na danou plochu neaplikuje. Barva značky vždy odpovídá stanovené barvě (1.3) v plném tónu a je zakázáno ji jakkoli měnit.

1.8 LOGO NA BAREVNÉ PODKLADOVÉ PLOŠE



(A)

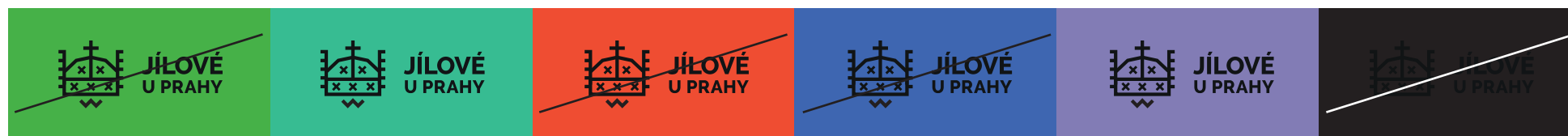

(B)



(C)



(D)

Logo lze použít na výrazném barevném podkladu pouze za předpokladu, že nebude narušena čitelnost značky. Základní dvou-barevnou variantu loga je na barevných podkladových plochách zakázáno používat.

1.9 LOGO NA FOTOGRAFII



(A)



(B)



(C)



(D)



(E)



(F)



(G)



(H)

Umístění značky na nehomogenní pozadí, jakým je např. fotografie, musí být provedeno tak, aby značka tvořila přirozenou součást obrazové kompozice. Základním požadavkem je zachování čitelnosti značky. Zaručení čitelnosti značky nesmí vést k její modifikaci, ani k podkládání značky bílou nebo jinak barevnou plochou. Základní dvoubarevné provedení značky se na fotografiích nepoužívá. Jednobarevné, černé nebo bílé provedení se volí podle toho, které je na fotografii lépe čitelné (B, C, D, F, G). Tato pravidla platí pro všechny varianty loga, loga s doplňkovým textem a symbol.

1.10 ZAKÁZANÉ VARIANTY LOGA

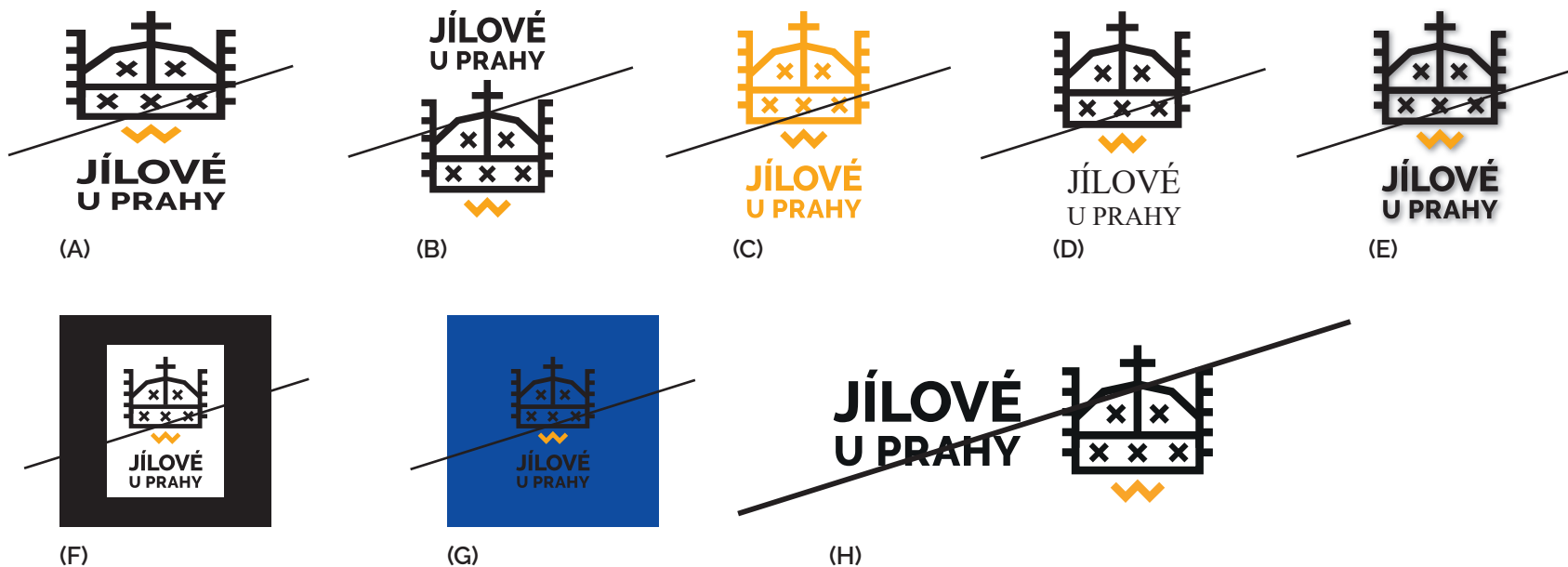

Není dovoleno vytvářet jiné, než v manuálu uvedené obsahové, tvarové a barevné varianty loga. Je zakázáno jakkoli tvarově upravovat nebo deformovat symbol nebo měnit písmo názvu.

- (A) zakázaná deformace loga
- (B) nesprávné umístění textu Jílové u Prahy
- (C) nesprávná barevná kombinace loga
- (D) nesprávné použití písma
- (E) na logo se nesmí aplikovat různé efekty jako jsou stíny, záře apod.
- (F) logo je zakázáno podkládat obdélníkem
- (G) nesprávná barevná varianta na podkladová ploše
- (H) text musí být umístěn vedle symbolu vždy po pravé straně

2. PÍSMO

2. PÍSMO

2.1 ZÁKLADNÍ PÍSMO

2.2 ZÁKLADNÍ PÍSMO PRO DELŠÍ TEXTY

2.3 DOPLŇKOVÉ PÍSMO

Základním písmem jednotného vizuálního stylu města Jílové u Prahy je písmo **Raleway**, které je výhradně použito pouze v logu města a je také určeno k hlavním nadpisům a textům psaným větším písmem. K jiným aplikacím toto písmo není určeno.

Pro základní text dokumentů a obecně pro delší texty než jsou nadpisy a jiné výrazné odstavce je ve vizuálním stylu města Jílové u Prahy písmo **Myriad Pro**. Toto písmo bude také sloužit jako hlavní písmo pro text dokumentů vytvářených v kancelářských programech MS Office, formuláře apod.

Doplňkovým písmem jednotného vizuálního stylu města Jílové u Prahy je systémové písmo **Arial**. Toto písmo je určené jako zástupné písmo pro **Myriad Pro** a jeho použití je možné pouze v případě, že k dispozici písmo **Myriad Pro** není.

2.1 ZÁKLADNÍ PÍSMO

RALEWAY

BLACK

A Á B C Č D Ď E É Ě F G H I J K L M N Ň O P Q R Ř S Š T Ť U Ú Ů V W X Y Ý Z Ž
1 2 3 4 5 6 7 8 9 0
a á b c č d ě e é ě f g h i j k l m n Ň o p q r ř s š t ť u ú ů v w x y ý z ž
[@ & € £ \$ % ' " , - . : ; ? ! '] { / Æ æ 1 2 3 4 5 6 7 8 9 0 } †

BOLD

A Á B C Č D Ď E É Ě F G H I J K L M N Ň O P Q R Ř S Š T Ť U Ú Ů V W X Y Ý Z Ž
1 2 3 4 5 6 7 8 9 0
a á b c č d ě e é ě f g h i j k l m n Ň o p q r ř s š t ť u ú ů v w x y ý z ž
[@ & € £ \$ % ' " , - . : ; ? ! '] { / Æ æ 1 2 3 4 5 6 7 8 9 0 } †

REGULAR

A Á B C Č D Ď E É Ě F G H I J K L M N Ň O P Q R Ř S Š T Ť U Ú Ů V W X Y Ý Z Ž
1 2 3 4 5 6 7 8 9 0
a á b c č d ě e é ě f g h i j k l m n Ň o p q r ř s š t ť u ú ů v w x y ý z ž
[@ & € £ \$ % ' " , - . : ; ? ! '] { / Æ æ 1 2 3 4 5 6 7 8 9 0 } †

2.2 ZÁKLADNÍ PÍSMO PRO DELŠÍ TEXTY

Myriad Pro	BLACK	A Á B C Č D Ď E É Ě F G H I J K L M N Ň O P Q R Ř S Š T Ť U Ú Ů V W X Y Ý Z Ž 1 2 3 4 5 6 7 8 9 0 a á b c č d ě e é ě f g h i j k l m n Ň o p q r ř s š t ť u ú ů v w x y ý z ž [@ & € £ \$ % ' " , — ' " . . . % ; ? ! '] { Æ æ 1 2 3 4 5 6 7 8 9 0 } †
	BOLD	A Á B C Č D Ď E É Ě F G H I J K L M N Ň O P Q R Ř S Š T Ť U Ú Ů V W X Y Ý Z Ž 1 2 3 4 5 6 7 8 9 0 a á b c č d ě e é ě f g h i j k l m n Ň o p q r ř s š t ť u ú ů v w x y ý z ž [@ & € £ \$ % ' " , — ' " . . . % ; ? ! '] { Æ æ 1 2 3 4 5 6 7 8 9 0 } †
	BOLD ITALIC	A Á B C Č D Ď E É Ě F G H I J K L M N Ň O P Q R Ř S Š T Ť U Ú Ů V W X Y Ý Z Ž 1 2 3 4 5 6 7 8 9 0 a á b c č d ě e é ě f g h i j k l m n Ň o p q r ř s š t ť u ú ů v w x y ý z ž [@ & € £ \$ % ' " , — ' " . . . % ; ? ! '] { Æ æ 1 2 3 4 5 6 7 8 9 0 } †
	REGULAR	A Á B C Č D Ď E É Ě F G H I J K L M N Ň O P Q R Ř S Š T Ť U Ú Ů V W X Y Ý Z Ž 1 2 3 4 5 6 7 8 9 0 a á b c č d ě e é ě f g h i j k l m n Ň o p q r ř s š t ť u ú ů v w x y ý z ž [@ & € £ \$ % ' " , — ' " . . . % ; ? ! '] { Æ æ 1 2 3 4 5 6 7 8 9 0 } †
	REGULAR ITALIC	A Á B C Č D Ď E É Ě F G H I J K L M N Ň O P Q R Ř S Š T Ť U Ú Ů V W X Y Ý Z Ž 1 2 3 4 5 6 7 8 9 0 a á b c č d ě e é ě f g h i j k l m n Ň o p q r ř s š t ť u ú ů v w x y ý z ž [@ & € £ \$ % ' " , — ' " . . . % ; ? ! '] { Æ æ 1 2 3 4 5 6 7 8 9 0 } †

2.3 DOPLŇKOVÉ PÍSMO

ARIAL

BLACK

A Á B C Č D Ď E É Ě F G H I J K L M N Ň O P Q R Ř S Š T Ť U Ú Ů V W
X Y Ý Z Ž
1 2 3 4 5 6 7 8 9 0
a á b c č d ě e é ě f g h i j k l m n Ň o p q r ř s š t ť u ú ů v w x y ý z ž
[@&€£\$„—“...%¿?!'] {Ææ 1234567890}†

BOLD

A Á B C Č D Ď E É Ě F G H I J K L M N Ň O P Q R Ř S Š T Ť U Ú Ů V W X Y Ý Z Ž
1 2 3 4 5 6 7 8 9 0
a á b c č d ě e é ě f g h i j k l m n Ň o p q r ř s š t ť u ú ů v w x y ý z ž
[@&€£\$„—“...%¿?!'] {Ææ 1234567890}†

BOLD ITALIC

A Á B C Č D Ď E É Ě F G H I J K L M N Ň O P Q R Ř S Š T Ť U Ú Ů V W X Y Ý Z Ž
1 2 3 4 5 6 7 8 9 0
a á b c č d ě e é ě f g h i j k l m n Ň o p q r ř s š t ť u ú ů v w x y ý z ž
[@&€£\$„—“...%¿?!'] {Ææ 1234567890}†

REGULAR

A Á B C Č D Ď E É Ě F G H I J K L M N Ň O P Q R Ř S Š T Ť U Ú Ů V W X Y Ý Z Ž
1 2 3 4 5 6 7 8 9 0
a á b c č d ě e é ě f g h i j k l m n Ň o p q r ř s š t ť u ú ů v w x y ý z ž
[@&€£\$„—“...%¿?!'] {Ææ 1234567890}†

REGULAR ITALIC

A Á B C Č D Ď E É Ě F G H I J K L M N Ň O P Q R Ř S Š T Ť U Ú Ů V W X Y Ý Z Ž
1 2 3 4 5 6 7 8 9 0
a á b c č d ě e é ě f g h i j k l m n Ň o p q r ř s š t ť u ú ů v w x y ý z ž
[@&€£\$„—“...%¿?!'] {Ææ 1234567890}†

3. BARVY

3. BARVY

3.1 ZÁKLADNÍ BARVY

3.1 ZÁKLADNÍ BARVY

HLAVNÍ BARVA ZLATÁ



CMYK 0 - 40 - 100 - 0
sRGB 247 - 166 - 0
HTML #f7a600
PANTONE 124 C
129 U

HLAVNÍ BARVA ČERNÁ



CMYK 0 - 0 - 0 - 100
sRGB 0 - 0 - 0
HTML #000000
PANTONE Process Black C
Process Black U

DOPLŇKOVÁ BARVA ČERVENÁ



CMYK 25 - 100 - 70 - 25
sRGB 155 - 23 - 49
HTML #9b1731
PANTONE 1945 C
200 U

Základními barvami vizuální identity města Jílové u Prahy je zlatá a černá. K základní barevné dvojici je ještě přidána doplňková červená barva.

4. MERKANTILNÍ TISKOVINY

- 4. **MERKANTILNÍ TISKOVINY**
- 4.1 PRINCIP VYPLŇOVÁNÍ MERKANTILNÍCH TISKOVIN
- 4.2 HLAVIČKOVÝ PAPÍR
- 4.3 ADMINISTRATIVNÍ PAPÍR
- 4.4 OBÁLKY C5, C4, DL
- 4.5 VIZITKY PRO VEDENÍ MĚSTA
- 4.6 VIZITKY UNIVERZÁLNÍ
- 4.7 E-MAIL A E-MAILOVÝ DOPIS
- 4.8 RAZÍTKA

4.1 PRINCIP VYPLŇOVÁNÍ MERKANTILNÍCH TISKOVIN

Titulek 1. úrovně velikost, 16 bodů, zarovnání na střed

Titulek 2. úrovně, velikost 14 bodů, zarovnání na střed

Vyznačovat v textu je možno třemi způsoby: **tučně**, *kurzívou*, podtržením.

Index^{horní}, index_{dolní}

Základní text je sázen písmem Myriad Pro ve velikosti 10 bodů a je zarovnán vždy vlevo.

Řádkování textu 1,5 řádku.

Odstavce základního textu mohou navazovat bez odsazení prvního řádku.

Nebo mohou mít první řádek odstavce odsazen zleva odstavcovou zarážkou, aby se v případě delších textů počátek odstavce výrazně odlišil. Při standardním dlouhém textu je voleno zarovnání celého odstavce do bloku.

Nebo mohou být mezi odstavci mezery o výšce jednoho řádku.

(Mezera je nastavena v odstavcovém stylu – volný řádek se nepřidává klávesou enter.)

A další odstavec pokračuje za mezerou.

Odrážky v základním textu vytvoříte použitím odstavcového stylu.

(V případě přidání odrážky klepnutím na ikonu seznamu s odrážkami nebude formátování správné!)

Úroveň odrážek vypadá takto (bez mezer):

- odrážka první úrovně

Číslování v základním textu vytvoříte použitím odstavcového stylu.

(V případě přidání odrážky klepnutím na ikonu číslovaného seznamu nebude formátování správné!)

Úrovně číslování vypadají takto (bez mezer):

1. číslování první úrovně
 - 1.1 číslování druhé úrovně

Výraznější text je sázen velikostí 12 bodů.

4.2 HLAVIČKOVÝ PAPIR

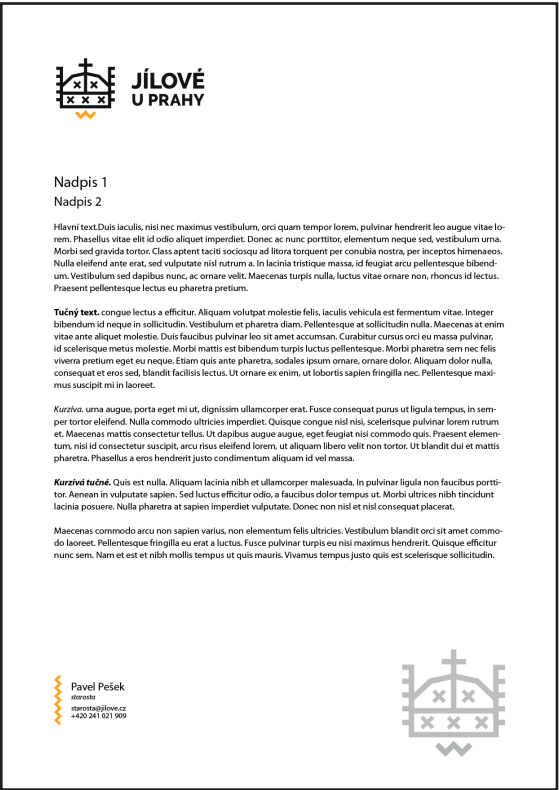

1/1 – verze jednostranného papíru

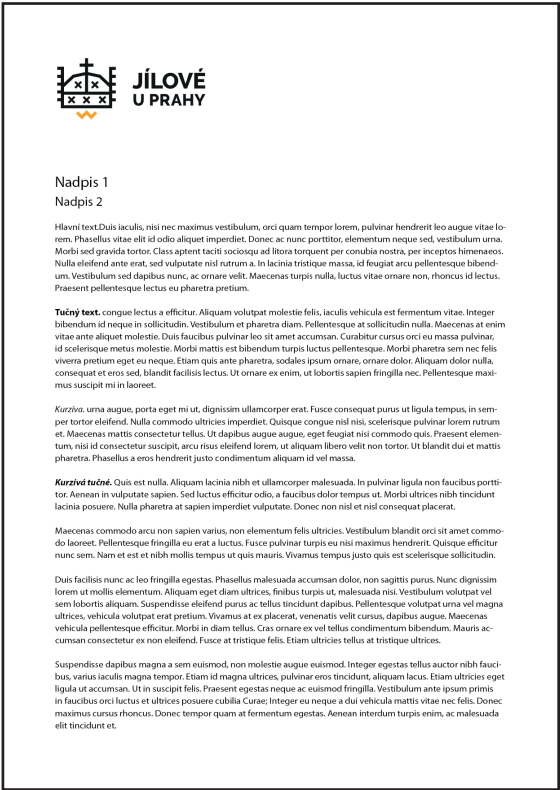

1/2 – přední strana vícestránkového papíru



2/2 – zadní strana vícestránkového papíru

4.3 ADMINISTRATIVNÍ PAPÍR

**JÍLOVÉ
U PRAHY**

KOMISE PRO PROJEDNÁVÁNÍ PŘESTUPKŮ
 SP. ZN.:
 Č. J.:
 DATUM:

VYROZUMĚNÍ - Myriad Pro

Pellentesque bibendum pharetra ex, eget vehicula justo lobortis quis. Duis fermentum, lectus vel tincidunt mollis, dolor sem lobortis sapien, sit amet consequat dolor quam a quam. Mauris augue magna, laoreet eu velit sit amet, tincidunt tincidunt ante. Donec nec nisl accumsan, suscipit est quis, malesuada lorem. Cras eget augue metus. Nunc eget tristique justo, vitae consequat mi. Curabitur nec sem rhoncus, mollis erat non, auctor turpis. Aenean sed purus in turpis molestie vestibulum. Suspendisse nec metus ac felis consectetur imperdiet at nec lectus. Aliquam convallis enim sed ipsum sollicitudin, sed dapibus ante blandit. Maecenas id pellentesque nunc. Donec eleifend, orci nec viverra facilisis, arcu libero blandit metus, a interdum magna risus ac elit. Fusce ipsum nulla, sagittis porttitor est quis, pellentesque sagittis ipsum. Duis lobortis dignissim elit ac egestas. Proin a neque ullamcorper, posuere leo vel, euismod diam. Fusce pulvinar ultricies leo, vel fermentum magna sodales id.

Cras congue vitae leo non porttitor. Aenean vel aliquet erat. Praesent posuere pharetra orci suscipit finibus. Suspendisse fermentum, nulla eu sodales tempus, metus est aliquam tellus, at accumsan sem tortor in massa. Sed tristique tempor dui, non luctus dolor congue porttitor.

 MASARYKOVO NÁMĚSTÍ 194, JÍLOVÉ U PRAHY, 254 01
 VYŘÍZUJE: **Renáta Hřebíková**
 TEL.: **241 021 901**
 ID SCHRÁNKY: **241 021 916**
 E-MAIL: **prestupky@jilove.cz**

(A) – Administrativní papír pro jednotlivé odbory s logem města Jílové u Prahy



**MĚSTSKÝ ÚŘAD
JÍLOVÉ U PRAHY**

ODBOR TECHNICKÉHO ZABEZPEČENÍ MĚSTA
 SP. ZN.:
 Č. J.:
 DATUM:

VYROZUMĚNÍ - Myriad Pro

Pellentesque bibendum pharetra ex, eget vehicula justo lobortis quis. Duis fermentum, lectus vel tincidunt mollis, dolor sem lobortis sapien, sit amet consequat dolor quam a quam. Mauris augue magna, laoreet eu velit sit amet, tincidunt tincidunt ante. Donec nec nisl accumsan, suscipit est quis, malesuada lorem. Cras eget augue metus. Nunc eget tristique justo, vitae consequat mi. Curabitur nec sem rhoncus, mollis erat non, auctor turpis. Aenean sed purus in turpis molestie vestibulum. Suspendisse nec metus ac felis consectetur imperdiet at nec lectus. Aliquam convallis enim sed ipsum sollicitudin, sed dapibus ante blandit. Maecenas id pellentesque nunc. Donec eleifend, orci nec viverra facilisis, arcu libero blandit metus, a interdum magna risus ac elit. Fusce ipsum nulla, sagittis porttitor est quis, pellentesque sagittis ipsum. Duis lobortis dignissim elit ac egestas. Proin a neque ullamcorper, posuere leo vel, euismod diam. Fusce pulvinar ultricies leo, vel fermentum magna sodales id.

Cras congue vitae leo non porttitor. Aenean vel aliquet erat. Praesent posuere pharetra orci suscipit finibus. Suspendisse fermentum, nulla eu sodales tempus, metus est aliquam tellus, at accumsan sem tortor in massa. Sed tristique tempor dui, non luctus dolor congue porttitor.

 MASARYKOVO NÁMĚSTÍ 194, JÍLOVÉ U PRAHY, 254 01
 VYŘÍZUJE: **Renáta Hřebíková**
 TEL.: **241 021 901**
 ID SCHRÁNKY: **241 021 916**
 E-MAIL: **prestupky@jilove.cz**

(B) – Administrativní papír pro jednotlivé odbory s logem ve variantě městského úřadu



**JÍLOVÉ
U PRAHY**

HOSPODÁŘSKO - SPRÁVNÍ ODBOR
 SP. ZN.:
 Č. J.:
 DATUM:

VYROZUMĚNÍ - Myriad Pro

Pellentesque bibendum pharetra ex, eget vehicula justo lobortis quis. Duis fermentum, lectus vel tincidunt mollis, dolor sem lobortis sapien, sit amet consequat dolor quam a quam. Mauris augue magna, laoreet eu velit sit amet, tincidunt tincidunt ante. Donec nec nisl accumsan, suscipit est quis, malesuada lorem. Cras eget augue metus. Nunc eget tristique justo, vitae consequat mi. Curabitur nec sem rhoncus, mollis erat non, auctor turpis. Aenean sed purus in turpis molestie vestibulum. Suspendisse nec metus ac felis consectetur imperdiet at nec lectus. Aliquam convallis enim sed ipsum sollicitudin, sed dapibus ante blandit. Maecenas id pellentesque nunc. Donec eleifend, orci nec viverra facilisis, arcu libero blandit metus, a interdum magna risus ac elit. Fusce ipsum nulla, sagittis porttitor est quis, pellentesque sagittis ipsum. Duis lobortis dignissim elit ac egestas. Proin a neque ullamcorper, posuere leo vel, euismod diam. Fusce pulvinar ultricies leo, vel fermentum magna sodales id.

Cras congue vitae leo non porttitor. Aenean vel aliquet erat. Praesent posuere pharetra orci suscipit finibus. Suspendisse fermentum, nulla eu sodales tempus, metus est aliquam tellus, at accumsan sem tortor in massa. Sed tristique tempor dui, non luctus dolor congue porttitor.

 MASARYKOVO NÁMĚSTÍ 194, JÍLOVÉ U PRAHY, 254 01
 VYŘÍZUJE: **Renáta Hřebíková**
 TEL.: **241 021 901**
 ID SCHRÁNKY: **241 021 916**
 E-MAIL: **prestupky@jilove.cz**

(C) – Zjednodušená varianta admin. papíru

4.4 OBÁLKY C5, C4, DL

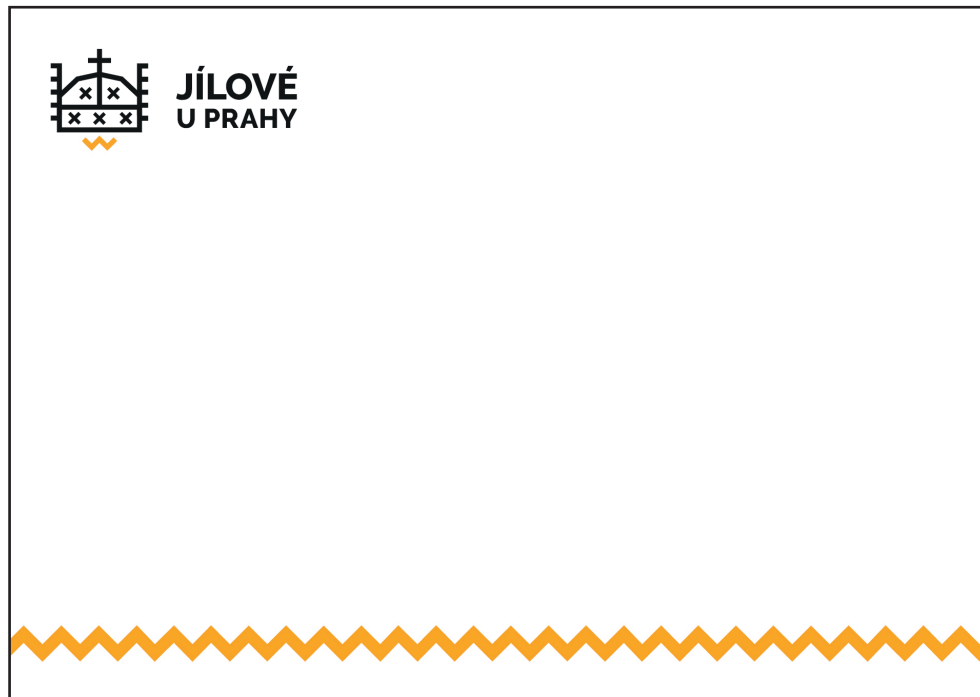

C4

Rozměry obálek

DL	220 x 110 mm
C5	229 x 162 mm
C4	324 x 229 mm



DL

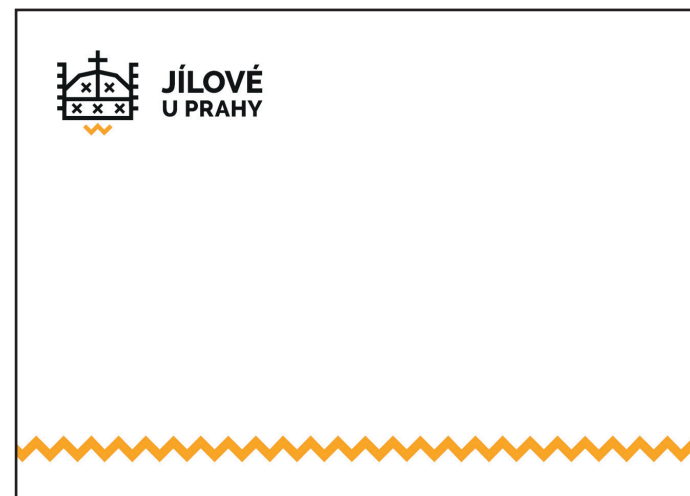

C5

Dopisní obálky DL, C5 a C4 jsou určeny k zasílání individuální i hromadné korespondence. Na adresní straně obálky obsahují základní variantu loga a zlatý proužek. Na straně s chlopněmi je obálka nepotíštěna.

4.5 VIZITKY PRO VEDENÍ MĚSTA



zadní strana

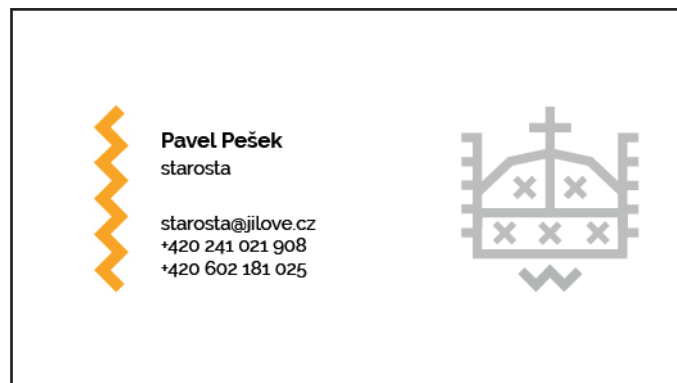

přední strana

Rozměr vizitky

90 x 50 mm

Vizitka pro vedení města je oboustranná. Na zadní straně je velké černé logo na zlaté ploše. Písmo, barvy, rozměry, umístění prvků a jejich formátování jsou stanoveny prostřednictvím šablony. Šablona stanovuje způsob i pořadí uvádění údajů.

4.6 VIZITKY UNIVERZÁLNÍ



zadní strana



přední strana

Rozměr vizitky

90 x 50 mm

Univerzální vizitka města je oboustranná, na zadní straně je velké černé logo na zlaté ploše. Písmo, barvy, rozměry, umístění prvků a jejich formátování jsou stanoveny prostřednictvím šablony. Šablona stanovuje způsob i pořadí uvádění údajů.

4.7 E-MAIL A E-MAILOVÝ DOPIS

Oslovení

Duis facilisis nunc ac leo fringilla egestas. Phasellus malesuada accumsan dolor, non sagittis purus. Nunc dignissim lorem ut mollis elementum. Aliquam eget diam ultrices, finibus turpis ut, malesuada nisi. Vestibulum volutpat vel sem lobortis aliquam. Suspendisse eleifend purus ac tellus tincidunt dapibus. Pellentesque volutpat urna vel magna ultrices, vehicula volutpat erat pretium. Vivamus at ex placerat, venenatis velit cursus, dapibus augue. Maecenas vehicula pellentesque efficitur. Morbi in diam tellus. Cras ornare ex vel tellus condimentum bibendum. Mauris accumsan consectetur ex non eleifend. Fusce at tristique felis. Etiam ultricies tellus at tristique ultrices.

Suspendisse dapibus magna a sem euismod, non molestie augue euismod. Integer egestas tellus auctor nibh faucibus, varius iaculis magna tempor. Etiam id magna ultrices, pulvinar eros tincidunt, aliquam lacus. Etiam ultricies eget ligula ut accumsan. Ut in suscipit felis. Praesent egestas neque ac euismod fringilla. Vestibulum ante ipsum primis in faucibus orci luctus et ultrices posuere cubilia Curae; Integer eu neque a dui vehicula mattis vitae nec felis. Donec maximus cursus rhoncus. Donec tempor quam at fermentum egestas. Aenean interdum turpis enim, ac malesuada elit tincidunt et.



Libuše Dušková

sekretariát starosty

Masarykovo nám.194, 254 01 Jilové u Prahy

tel. : 241021909 | e-mail: duskova@jilove.cz | IDDS: bmwb8if

Pro psaní e-mailů se používá předloha elektronické pošty s automatickým podpisem. Veškerý obsah podpisu je psán písmem Arial.

4.8 RAZÍTKA

Běžná razítka



54 x 24 mm



58 x 31 mm

Kulatá razítka



průměr 23 mm



průměr 37 mm

Razítka se používají k označování dokumentů v souladu s vnitřními předpisy organizace. Běžná razítka, kulatá razítka a razítka se jménem obsahují symbol a text písmem Raleway.

5. VOZIDLA

5. VOZIDLA

5.1 OSOBNÍ VOZIDLA

5.1 OSOBNÍ VOZIDLA



Město Jílové u Prahy nedisponuje unifikovaným vozovým parkem, a proto je vizuální identita vozidel zjednodušena na maximálně tři prvky – logo města, odbor či organizace a webová stránka. Použití loga je vždy řešeno dle zásad umístění loga na barevné ploše (1.8).



**JÍLOVÉ
U PRAHY**

MĚSTO JÍLOVÉ U PRAHY

MANUÁL JEDNOTNÉHO VIZUÁLNÍHO STYLU

MARTIN ŠTOČEK / 2019

Vydání 1.0

www.jilove.cz